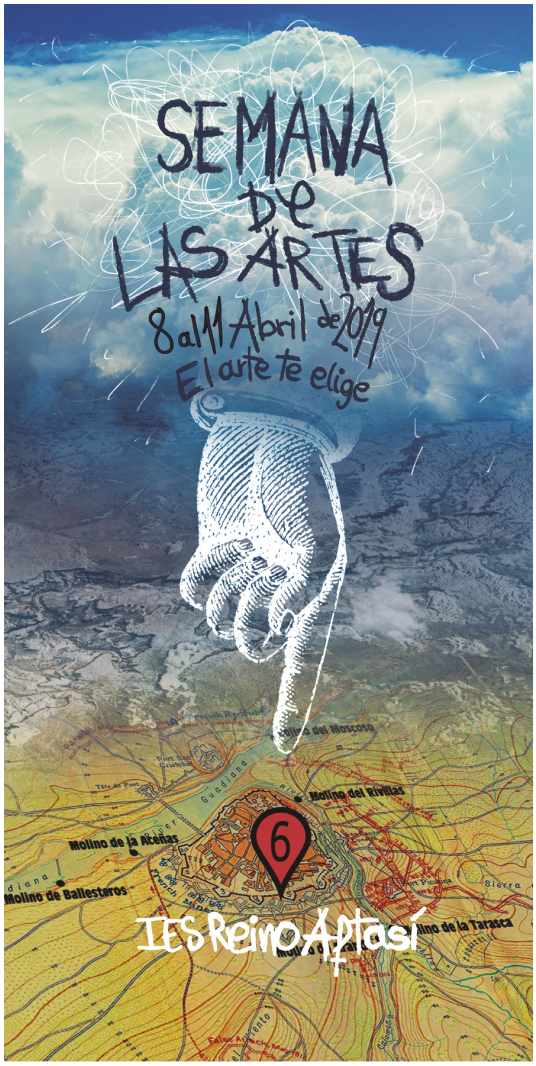

REINO AFTASÍ
INSTITUTO DE EDUCACIÓN SECUNDARIA

Dª Mª Luisa Sánchez Rivera, Directora del IES Reino Aftasí de Badajoz, se complace en invitarle a la inauguración de la VI SEMANA DE LAS ARTES, que bajo el lema *El arte te elige*, se celebrará el lunes 8 de abril a las 9:15 h en nuestro Centro.

Avda Diario Hoy 34 · 06008 · Badajoz · 924 013 562
iesreinoaftasi.educarex.es · ies.reinoaftasi@edu.juntaex.es

lunes 8

09,00 h. **Inauguración** 6ª Semana de las Artes.

10,30 h. **Taller de zumba**, con Jennifer Ramos, Esther García y Mª Jesús González..

Taller "Personaliza tu móvil", Nerea Múñoz y Alba Castañeda.

Taller "Diseño de personajes", Eva Moreno.

Charla "Copiando a los maestros", Diego Simancas.

11,15h. **Charla "Videomontaje",** Violeta Mata y David Carrascal.

12,45h. **Taller "Pinturas en tela",** Maribel Peña.

Charla "El arte del fotomontaje", Desirée Delgado.

Taller "Jabones con arte", Caty Pérez.

13,30h. **Taller "Ópera y puesta en escena"**, Mª Jesús Delgado.

martes 9

08,15 h. **Taller "Papiroflexia",** Mara Paredes y alumnos PMAR.

Taller *"Pouring"*, Sofía Lozano.

Taller "Teatro" .

Charla "Motorsports".

Taller "Moodelado 3D con *software* libre", Pablo Gil.

10.30 h. **Charla "Rediseñando la pasión",** Taker.

10.30 h. **Concurso "Music Máster",** Dpto. Inglés.

Taller "Autómatas de cartón "juguetes mecánicos", Departamento Tecnología y Felipe Lozano.

Taller "Vidrieras", Raquel Sanz.

Taller "La neurona creativa", Juan Luis Bayón.

11:15 h. **Taller "Ilustración: El álbum ilustrado",** Yolanda Cabrera.

12:45 h. **Teatro "Alicia en el país de las maravillas",** Concepción Rodríguez y alumnado de ESO1º.

Taller "Mosaico", Departamento de Latín.

13,30 h. **Taller "Peces globo,** Marible Peña.

miércoles 10

08,15 h. **Taller "Folioscipios, mutoscopios",** Isabel Pérez.

Charla "Imaginería" Antonio Manzano.

Taller "Instrumental", Mª Victoria Cobos y Belén Rodríguez.

09,00 h. **Taller "Collage",** Asun Bravo.

10.30 h. **Teatro "Fablilla del secreto bien guardado"**, alumnado del Luis Vives y del Reino Aftasí.

Charla "Una ventana al hiperrealismo", Óliver Sáenz.

Taller "Ilustración", Inmaculada Ramos.

Taller "Decoración aulas", Paco Llera.

12,45 h. **Exhibición kata**, Uxúe Trevijano.

Taller "Zentangle&Lettering", Mª José Torrado.

Taller "Interpretación en 3D de obras de Juan Pérez Zarapico", Juan Pérez.

Charla-Taller "Iniciación a la animación con After Effects", Marcos Giménez.

jueves 11

08,15 h. **Taller "Decoupage",** Pilar Claver.

09.00 h. **Taller "Lettering",** Sofía Blanco.

10,30 h. **Charla "Los *topos* extremeños",** F. Javier García.

Taller "Obtención de modelos 3D *online*".

Taller "La intuición en el arte", Diana Avendaño.

Taller "Serigrafía responsable", Augusto Sánchez.

11:15 h. **Taller "Decoración de piedras",** Dori García.

12:45 h. **Taller "Baile moderno",** María Seco.

Taller "Danza", María Lama.

13,30 h. **Taller "Construcción de prismas",** Concha Sierra.

Jueves 12:15

Entrega de premios concursos de Dibujo y pintura Juan Pérez Zarapico y de Fotografía.

Después de los recreos de la Semana de las Artes, habrá actuaciones en el *Hall* a cargo del alumnado (Música, monólogos, danza...)